

PŘÍČNÝ ŘEZ OK - STÁVAJÍCÍ STAV M 1:15

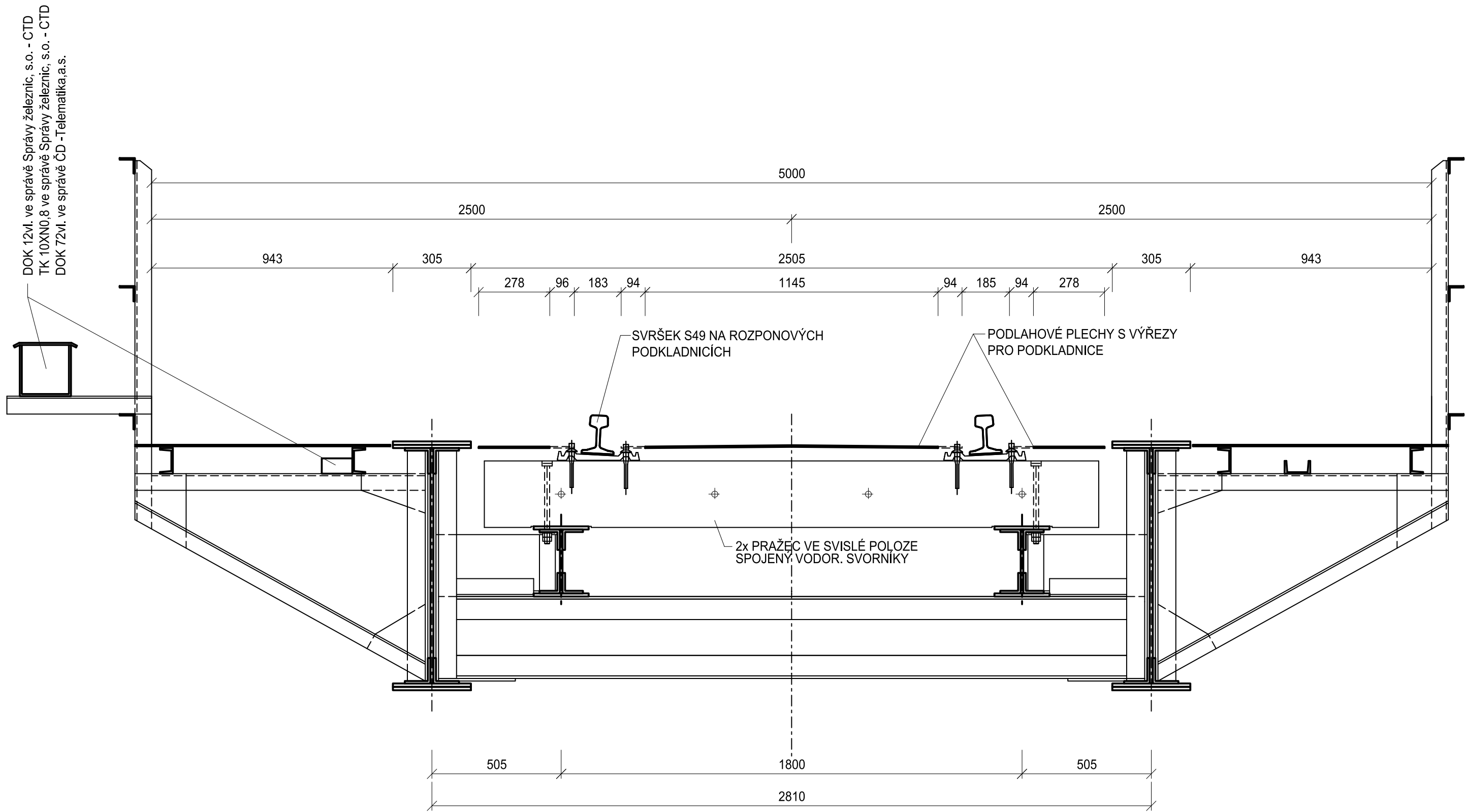

PŘÍČNÝ ŘEZ OK - NOVÝ STAV M 1:15

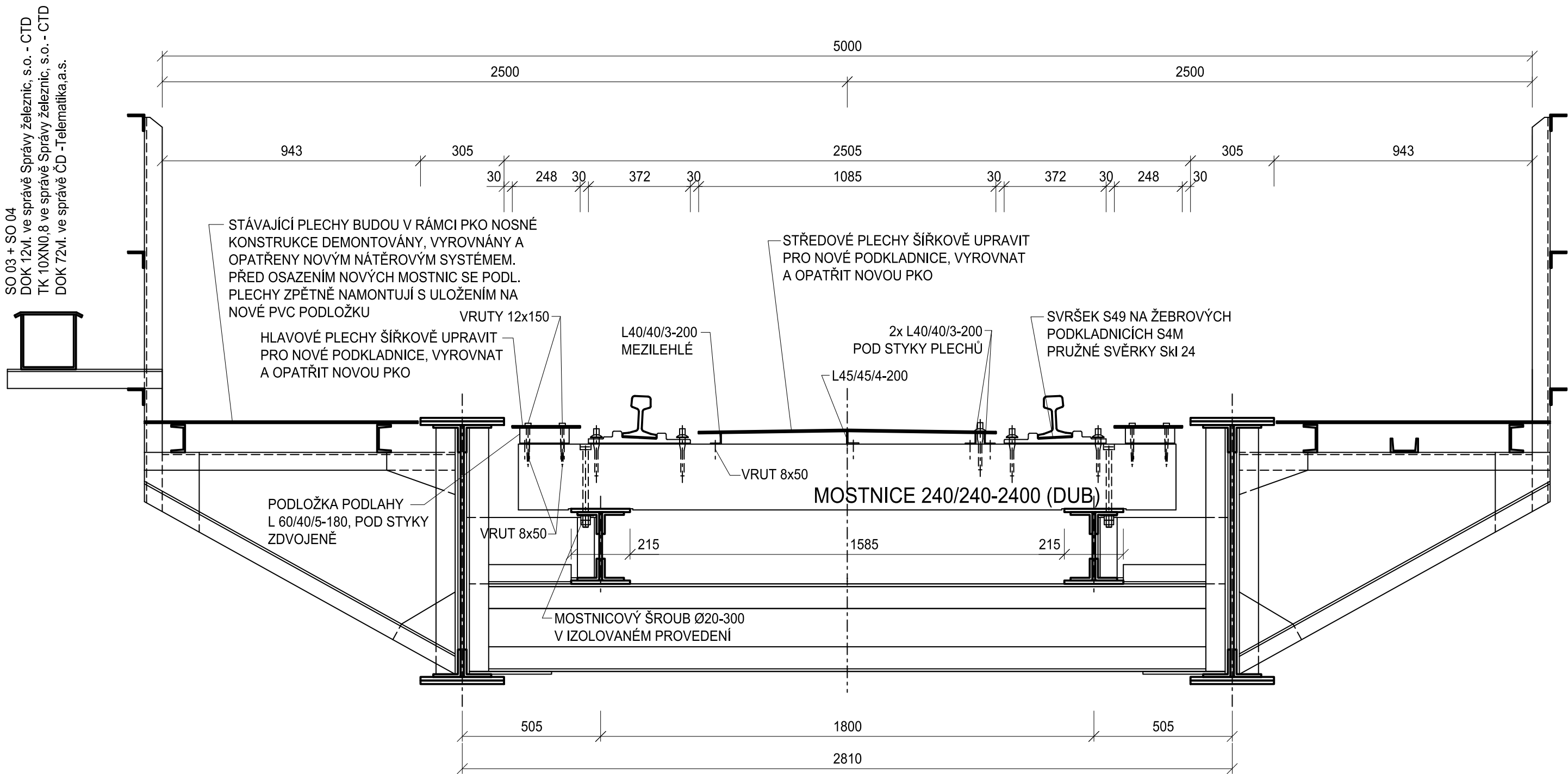

			ČÍSLO SOUPRAVY:
REVIZE Č.	DATUM	ZMĚNA	

		SUDOP BRNO, spol. s r.o. Kounicova 26 611 36 Brno	
OBJEDNAVATEL:	Správa železnic s.o., Dílaždná 1003/7, 110 00 Praha 1 Oblastní ředitelství Ostrava		tel. : +420 972 625 804 E-mail: sudop@sudop-brno.cz
PROFESNÍ SKUPINA:	12 MOSTY	VEDOUcí PROF. SKUPINY ING. KAREL PUKL	ŘEDITEL ING. KAMIL CHMELA
ODPOVĚDNÝ PROJ. ZAKÁZKY Ing. Štěpán Kameš	ODPOVĚDNÝ PROJ. PS. SO Ing. Štěpán Kameš	NAVRHL. VYPRACOVAL Ing. Jan Sedivý	KONTROLOVAL Ing. Štěpán Kameš
KRAJ: MORAVSKOSLEZSKÝ	POVĚŘENÝ OÚ: FRÝDEK MÍSTEK		STUPEŇ: PROJEKT
Most v km 107,986 na trati Vallašské Meziříčí - Frýdek Místek SO 02 - Most v km 107,986		ZAK. ČÍSLO 20093-01-0221	ARCH. ČÍSLO
		MÉRITKO 1:15	POČET FORMÁTŮ 6x A4
Příčný řez OK		DATUM: 12/2020	ČÁST DOKUM. D.2.1.2.1
			PŘÍLOHA 2.3